GESTIONE NAVIGAZIONE LAGHI
ITALIA

MAGGIORE | GARDA | COMO

Il Giornale dei Laghi

LAKES MAGAZINE

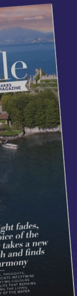

Buon compleanno Navigazione Laghi, 68 anni insieme

UN ANNIVERSARIO CHE DIVENTA RACCONTO: NASCE IL MAGAZINE CHE DÀ VOCE AI TERRITORI

Happy birthday Navigazione Laghi, 68 years together

AN ANNIVERSARY THAT BECOMES A STORY: A NEW MAGAZINE THAT GIVES VOICE TO A REGION

Viaggiando nella bellezza con chi la rende possibile

UN RACCONTO TRA PAESAGGI, PERSONE E BATTELLI: LA MOBILITÀ PUBBLICA COME INCONTRO TRA IMPEGNO E MERAVIGLIA

Traveling through beauty with those who make it possible

A STORY OF PEOPLE, VESSELS, AND LANDSCAPES WHERE PUBLIC TRANSPORT MEETS CARE AND WONDER

Non è il passo che cambia il mondo ma il modo in cui lo attraversiamo

NELLA STAGIONE CHE RALLENTA RIEMERGONO I LUOGHI CHE HANNO MESSO A TEMPO LA TRADIZIONE CON IL PRESENTE

It's not our pace that changes the world but how we cross it

AS THE TOURIST SEASON SLOWS DOWN THE PLACES WHOSE TRADITIONS ARE IN STEP WITH THE PRESENT DAY COME BACK TO LIFE

It's not our pace that changes the world but how we cross it

AS THE TOURIST SEASON SLOWS DOWN THE PLACES WHOSE TRADITIONS ARE IN STEP WITH THE PRESENT DAY COME BACK TO LIFE

MAGGIORE | GARDA | COMO

Il Giornale dei Laghi

LAKES MAGAZINE

Si piega la luce, si alza un nuovo respiro, s'intona la voce dell'acqua

TRA IL COLORE CHE MUTA E LA VITA CHE RESTA, SI INTRECCIANO GESTI, PENSIERI E MOTORI CHE TENGONO VIVA LA TRAMA DELL'ACQUA

The light fades, the voice of the water takes a new breath and finds its harmony

GESTURES, THOUGHTS, AND CURRENTS INTERTWINE WITH SHIFTING COLOURS AND THE LIFE THAT REMAINS, SUSTAINING THE LIVING TAPESTRY OF THE WATER

MAGGIORE | GARDA | COMO

Il Giornale dei Laghi

LAKES MAGAZINE

Buon compleanno Navigazione Laghi, 68 anni insieme

UN ANNIVERSARIO CHE DIVENTA RACCONTO: NASCE IL MAGAZINE CHE DÀ VOCE AI TERRITORI

Happy birthday Navigazione Laghi, 68 years together

AN ANNIVERSARY THAT BECOMES A STORY: A NEW MAGAZINE THAT GIVES VOICE TO A REGION

MAGGIORE | GARDA | COMO

Il Giornale dei Laghi

LAKES MAGAZINE

Viaggiando nella bellezza con chi la rende possibile

UN RACCONTO TRA PAESAGGI, PERSONE E BATTELLI: LA MOBILITÀ PUBBLICA COME INCONTRO TRA IMPEGNO E MERAVIGLIA

Traveling through beauty with those who make it possible

A STORY OF PEOPLE, VESSELS, AND LANDSCAPES WHERE PUBLIC TRANSPORT MEETS CARE AND WONDER

Sommario

INDEX

LAGO MAGGIORE

LAGO DI COMO

LAGO DI GARDA

MAGAZINE

EDITORIALE

Editorial

UN'OFFERTA DI ESPERIENZE AUTENTICHE A MISURA DI VIAGGIATORE

USER-FRIENDLY AUTHENTIC TRAVEL EXPERIENCES

Posizione strategica e numerosi servizi

Strategic position and a multiplicity of services

ASSOCIAZIONI | *Associations*

La Villa del Balbianello risale al XVIII secolo
Villa del Balbianello dates to the 18th century

UN TOUR CON IL FAI PER SCOPRIRE **NATURA** E ARTE LARIANE

Quattro date per un trekking in compagnia
Si parte dalla Villa del Balbianello

A CURA DELLA **REDAZIONE**

Da 50 anni il FAI – Fondo per l'Ambiente Italiano ETS difende la bellezza del nostro Paese, tutelando e valorizzando il patrimonio storico, naturalistico e artistico del territorio. Lo fa investendo in lavori di recupero e restauro, ma anche attraverso un forte impegno divulgativo che coinvolge i suoi volontari. Le Giornate di Primavera e d'Autunno sono gli appuntamenti più noti tra quelli organizzati dall'associazione, ma sono numerosi gli eventi organizzati durante tutto l'anno per permettere a chiunque, iscritti e non, di conoscere il patrimonio italiano e contribuire alla sua salvaguardia.

TREKKING TRA STORIA, NATURA E CULTURA

Una passeggiata alla scoperta del patrimonio di arte e natura del lago di Como. Villa del Balbianello – elegante dimora del XVIII secolo tra le più scenografiche del Lario, meta di letterati e viaggiatori – sabato 6, 20 settembre, 4 e 18 ottobre 2025 sarà il punto di partenza per un trekking in compagnia di guide escursionistiche. Dalla Villa si procederà lungo un tratto di Greenway fino alla Chiesa di Sant'Andrea, quindi al borgo di Maggio e alle

LA VILLA Quella del Balbianello è tra le più scenografiche del Lario

THE VILLA Balbianello is one of Lake Como's most picturesque locations

A FAI TOUR EXPLORING LAKE COMO'S NATURE AND ART

Four dates for a trek in company, starting from Villa del Balbianello

FAI – Fondo per l'Ambiente Italiano ETS - has been defending Italy's beauties for 50 years now, safeguarding and promoting the country's history, nature and art heritage. It does so by investing in renovation and restoration work but also by means of a powerful popular engagement effort on the strength of our volunteers. FAI's Spring and Autumn Days are its best known appointments, but there are lots of events throughout the year to give everyone - both members and non-members alike - the chance to find out more about Italian heritage and contribute to safeguarding it.

TREKKING THROUGH HISTORY, NATURE AND CULTURE

A walking exploration of Lake Como's art and nature heritage: Villa del Balbianello - a stylish 18th century manor house, one of Lake Como's most picturesque, with its associations with literary figures and travellers, will be the starting point for a trek with nature guides on Saturday 6 and 20 September and 4 and 18 October. The first section is along the Greenway path to Chiesa di

UN PARTICOLARE DEL GIARDINO DELLA VILLA
A detail of the villa's garden

30 IL GIORNALE DEI LAGHI | *Lakes Magazine*

IL GIORNALE DEI LAGHI | *Lakes Magazine* 31

FUORI ROTTA | *Off route*

LAGO MAGGIORE | *Lake Maggiore*

L'iconico Sancarlone, simbolo della città

Alto ben 35 metri, l'enorme statua di San Carlo Borromeo è un simbolo della città di Arona. Vi si può salire attraverso un percorso interno di scale a chiocciola, per poi osservare il panorama attraverso alcuni fori collocati in corrispondenza degli occhi, delle narici e delle orecchie del Santo. È stata a lungo una delle statue più alte del mondo, e si dice che ispirò lo scultore Frédéric-Auguste Bartholdi nella costruzione della Statua della Libertà.

Iconic Sancarlone, symbol of the town

At 35 meters high Arona's enormous San Carlo Borromeo statue is a symbol of the town. Visitors can climb it on a series of spiral staircases and admire its panoramic views from certain holes located at the saint's eyes, nostrils and ears. For some time it was one of the tallest statues in the world and is said to have inspired sculptor Frédéric-Auguste Bartholdi's Statue of Liberty.

A visit to Rocca di Arona is an ideal opportunity to plunge into a fascinating history and the silence of the natural world around it. What remains of the historic walls and towers is the backdrop to a pristine natural world which can be explored on the footpaths surrounding its hilltop site. Trekking enthusiasts can hike up to the higher panoramic points where the views take in the whole of the lake and the Alps beyond. The route then continues through the woods of Valle Vevera to the little lakes of San Carlo and Monte Grande, the 434 metre-high hill which towers over Arona.

THE SAINT'S PLACES

Visitors to Arona cannot but be won over by the sites bound up with the name of San Carlo Borromeo, the guiding light behind the Catholic Counter Reformation.

Part of the Sacro Monte which was to have been dedicated to this saint is to be found on a hill to the north of the fortress. The project was never completed and only three of the fifteen planned chapels can be visited, in addition to the main church and the famous Colosso di San Carlo statue, an impressive work also known as Sancarlone (Sancarlón in local dialect). Info panels along the path recount its centuries of history, giving visitors the chance to find out more about one of Lake Maggiore's most emblematic places and people.

16 IL GIORNALE DEI LAGHI | *Lakes Magazine*

IL GIORNALE DEI LAGHI | *Lakes Magazine* 17

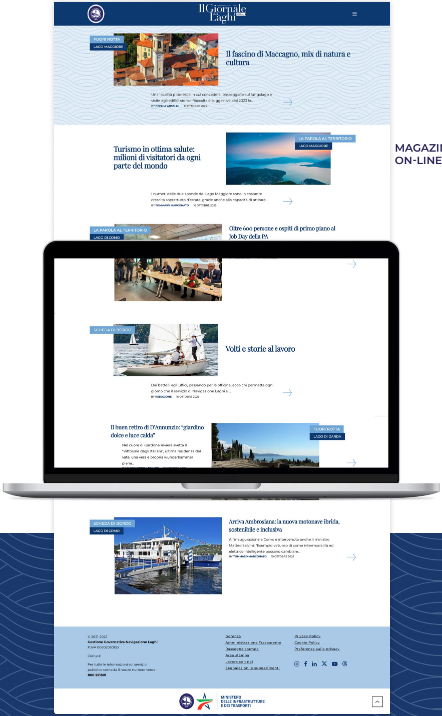

Il Giornale dei Laghi

FUORI ROTTA
LAGO MAGGIORE

Il fascino di Maccagno, mix di natura e cultura

Una località pittoresca in cui concedersi passeggiate sul lungolago e visite agli edifici storici. Raccolta e suggestiva, dal 2023 fa...
BY **CECILIA ANSELMI** 10 OTTOBRE 2025

LA PAROLA AL TERRITORIO
LAGO MAGGIORE

Turismo in ottima salute: milioni di visitatori da ogni parte del mondo

I numeri delle due sponde del Lago Maggiore sono in costante crescita soprattutto d'estate, grazie anche alla capacità di attirare...
BY **TOMMASO MARCONATO** 10 OTTOBRE 2025

LA PAROLA AL TERRITORIO
LAGO DI COMO

Oltre 600 persone e ospiti di primo piano al Job Day della PA

SCHEDA DI BORDO

Volti e storie al lavoro

Dai battelli agli uffici, passando per le officine, ecco chi permette ogni giorno che il servizio di Navigazione Laghi si...
BY **REDAZIONE** 10 OTTOBRE 2025

FUORI ROTTA
LAGO DI GARDA

Il buen retiro di D'Annunzio: "giardino dolce e luce calda"

Nel cuore di Gardone Riviera svetta il "Vittoriale degli Italiani", ultima residenza del vate, una vera e propria wunderkammer piena...

SCHEDA DI BORDO
LAGO DI COMO

Arriva Ambrosiana: la nuova motonave ibrida, sostenibile e inclusiva

All'inaugurazione a Como è intervenuto anche il ministro Matteo Salvini: "Esempio virtuoso di come intermodalità ed elettrico intelligente possano cambiare...
BY **TOMMASO MARCONATO** 10 OTTOBRE 2025

© 2021-2025
Gestione Governativa Navigazione Laghi
P.IVA 00802050153

Contatti

Per tutte le informazioni sul servizio pubblico contatta il nostro numero verde
800 551801

Gerenza
Amministrazione Trasparente
Rassegna stampa
Area stampa
Lavora con noi
Segnalazioni e suggerimenti

Privacy Policy
Cookie Policy
Preferenze sulla privacy

MINISTERO DELLE INFRASTRUTTURE E DEI TRASPORTI

MAGAZINE ON-LINE

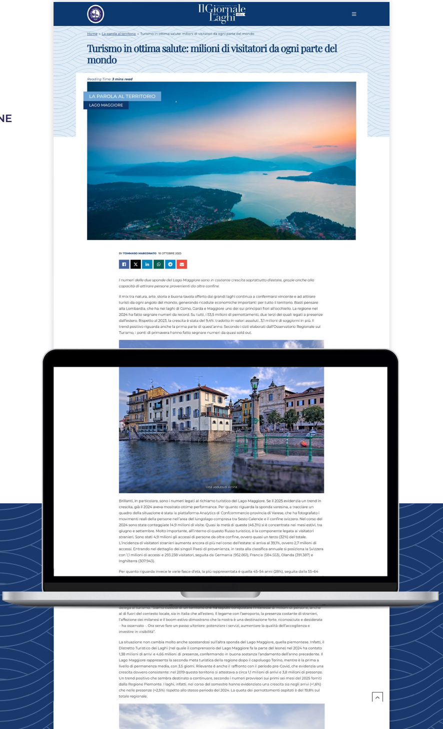

Il Giornale dei Laghi

Home » La parola al territorio » Turismo in ottima salute: milioni di visitatori da ogni parte del mondo

Turismo in ottima salute: milioni di visitatori da ogni parte del mondo

Reading Time: ***3 mins read***

LA PAROLA AL TERRITORIO
LAGO MAGGIORE

BY **TOMMASO MARCONATO** 10 OTTOBRE 2025

I numeri delle due sponde del Lago Maggiore sono in costante crescita soprattutto d'estate, grazie anche alla capacità di attirare persone provenienti da oltre confine

Il mix tra natura, arte, storia e buona tavola offerto dai grandi laghi continua a confermarsi vincente e ad attirare turisti da ogni angolo del mondo, generando ricadute economiche importanti per tutto il territorio. Basti pensare alla Lombardia, che ha nei laghi di Como, Garda e Maggiore uno dei sui principali fiori all'occhiello. La regione nel 2024 ha fatto segnare numeri da record. Su tutti, i 53,5 milioni di pernottamenti, due terzi dei quali legati a presenze dall'estero. Rispetto al 2023, la crescita è stata del 9,4%: tradotto in valori assoluti, 3,1 milioni di soggiorni in più. Il trend positivo riguarda anche la prima parte di quest'anno. Secondo i dati elaborati dall'Osservatorio Regionale sul Turismo, i ponti di primavera hanno fatto segnare numeri da quasi sold out.

Una veduta di Arona

Brillanti, in particolare, sono i numeri legati al richiamo turistico del Lago Maggiore. Se il 2025 evidenzia un trend in crescita, già il 2024 aveva mostrato ottime performance. Per quanto riguarda la sponda varesina, a tracciare un quadro della situazione è stata la piattaforma Analytics di Confcommercio provincia di Varese, che ha fotografato i movimenti reali della persone nell'area del lungolago compresa tra Sesto Calende e il confine svizzero. Nel corso del 2024 sono state conteggiate 14,9 milioni di visite. Quasi la metà di queste (46,3%) si è concentrata nei mesi estivi, tra giugno e settembre. Molto importante, all'interno di questo flusso turistico, è la componente legata ai visitatori stranieri. Sono stati 4,9 milioni gli accessi di persone da oltre confine, ovvero quasi un terzo (32%) del totale. L'incidenza di visitatori stranieri aumenta ancora di più nel corso dell'estate: si arriva al 39,1%, ovvero 2,7 milioni di accessi. Entrando nel dettaglio dei singoli Paesi di provenienza, in testa alla classifica annuale si posiziona la Svizzera con 1,1 milioni di accessi e 293.238 visitatori, seguita da Germania (952.861), Francia (584.553), Olanda (391.387) e Inghilterra (307.943).

Per quanto riguarda invece le varie fasce d'età, la più rappresentata è quella 45-54 anni (28%), seguita dalla 55-64

delega al turismo. "Siamo custodi di un territorio che ha saputo conquistare l'interesse di milioni di persone, anche al di fuori del contesto locale, sia in Italia che all'estero. Il legame con l'aeroporto, la presenza costante di stranieri, l'affezione dei milanesi e il boom estivo dimostrano che la nostra è una destinazione forte, riconosciuta e desiderata – ha osservato -. Ora serve fare un passo ulteriore: potenziare i servizi, aumentare la qualità dell'accoglienza e investire in visibilità".

La situazione non cambia molto anche spostandosi sull'altra sponda del Lago Maggiore, quella piemontese. Infatti, il Distretto Turistico dei Laghi (nel quale il comprensorio del Lago Maggiore fa la parte del leone) nel 2024 ha contato 1,38 milioni di arrivi e 4,66 milioni di presenze, confermando in buona sostanza l'andamento dell'anno precedente. Il Lago Maggiore rappresenta la seconda meta turistica della regione dopo il capoluogo Torino, mentre è la prima a livello di permanenza media, con 3,5 giorni. Rilevante è anche il raffronto con il periodo pre-Covid, che evidenzia una crescita davvero consistente: nel 2019 questo territorio si attestava a circa 1,1 milioni di arrivi e 3,8 milioni di presenze. Un trend positivo che sembra destinato a continuare, secondo i numeri provvisori sui primi sei mesi del 2025 forniti dalla Regione Piemonte. I laghi, infatti, nel corso del semestre hanno evidenziato una crescita sia negli arrivi (+1,6%) che nelle presenze (+2,5%) rispetto allo stesso periodo del 2024. La quota dei pernottamenti ospitati è del 19,8% sul totale regionale.

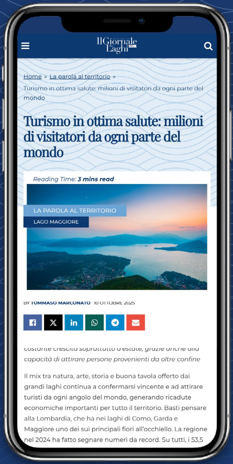

Il Giornale dei Laghi

Home » La parola al territorio »

Turismo in ottima salute: milioni di visitatori da ogni parte del mondo

Turismo in ottima salute: milioni di visitatori da ogni parte del mondo

Reading Time: ***3 mins read***

LA PAROLA AL TERRITORIO

LAGO MAGGIORE

BY **TOMMASO MARCONATO** 10 OTTOBRE 2025

costante crescita soprattutto d'estate, grazie anche alla capacità di attirare persone provenienti da oltre confine

Il mix tra natura, arte, storia e buona tavola offerto dai grandi laghi continua a confermarsi vincente e ad attirare turisti da ogni angolo del mondo, generando ricadute economiche importanti per tutto il territorio. Basti pensare alla Lombardia, che ha nei laghi di Como, Garda e Maggiore uno dei sui principali fiori all'occhiello. La regione nel 2024 ha fatto segnare numeri da record. Su tutti, i 53,5

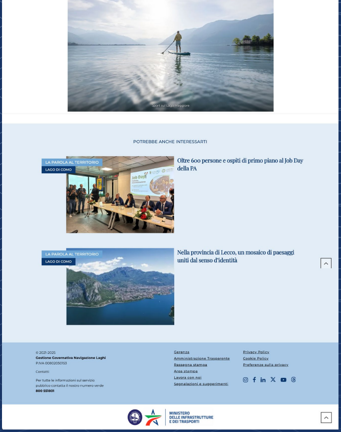

Sport sul Lago Maggiore

POTREBBE ANCHE INTERESSARTI

LA PAROLA AL TERRITORIO

LAGO DI COMO

Oltre 600 persone e ospiti di primo piano al Job Day della PA

LA PAROLA AL TERRITORIO

LAGO DI COMO

Nella provincia di Lecco, un mosaico di paesaggi uniti dal senso d'identità

© 2021-2025
Gestione Governativa Navigazione Laghi
P.IVA 00802050153

Contatti

Per tutte le informazioni sul servizio pubblico contatta il nostro numero verde
800 551801

Gerenza
Amministrazione Trasparente
Rassegna stampa
Area stampa
Lavora con noi
Segnalazioni e suggerimenti

Privacy Policy
Cookie Policy
Preferenze sulla privacy

MINISTERO
DELLE INFRASTRUTTURE
E DEI TRASPORTI

LOGOTIPO

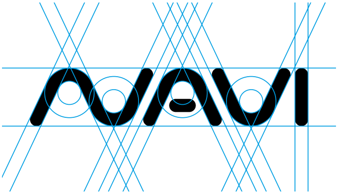

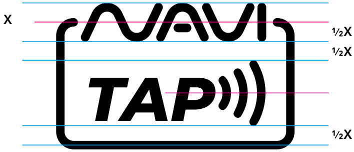

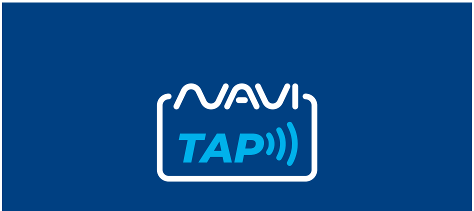

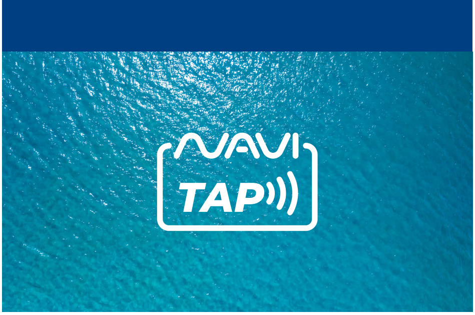

NAVI
TAP

MIT
MINISTERO DELLE INFRASTRUTTURE E DEI TRASPORTI
IL TUO BIGLIETTO:
LA TUA CARTA!
NAVI
TAP
Nasce Navitap,
il sistema di pagamento
contactless semplice,
comodo e affidabile.

GESTIONE NAVIGAZIONE LAGHI ITALIA
MIT
MINISTERO DELLE INFRASTRUTTURE E DEI TRASPORTI
IL TUO BIGLIETTO:
LA TUA CARTA!
NAVI
TAP
Nasce Navitap,
il sistema di pagamento
contactless semplice,
comodo e affidabile.

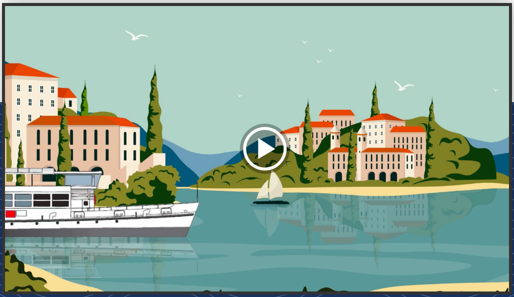

VIDEOGRAFICA