

# L'ATTESA DI UN **POSTO LETTO**

## L'attività dei Pronto Soccorso italiani

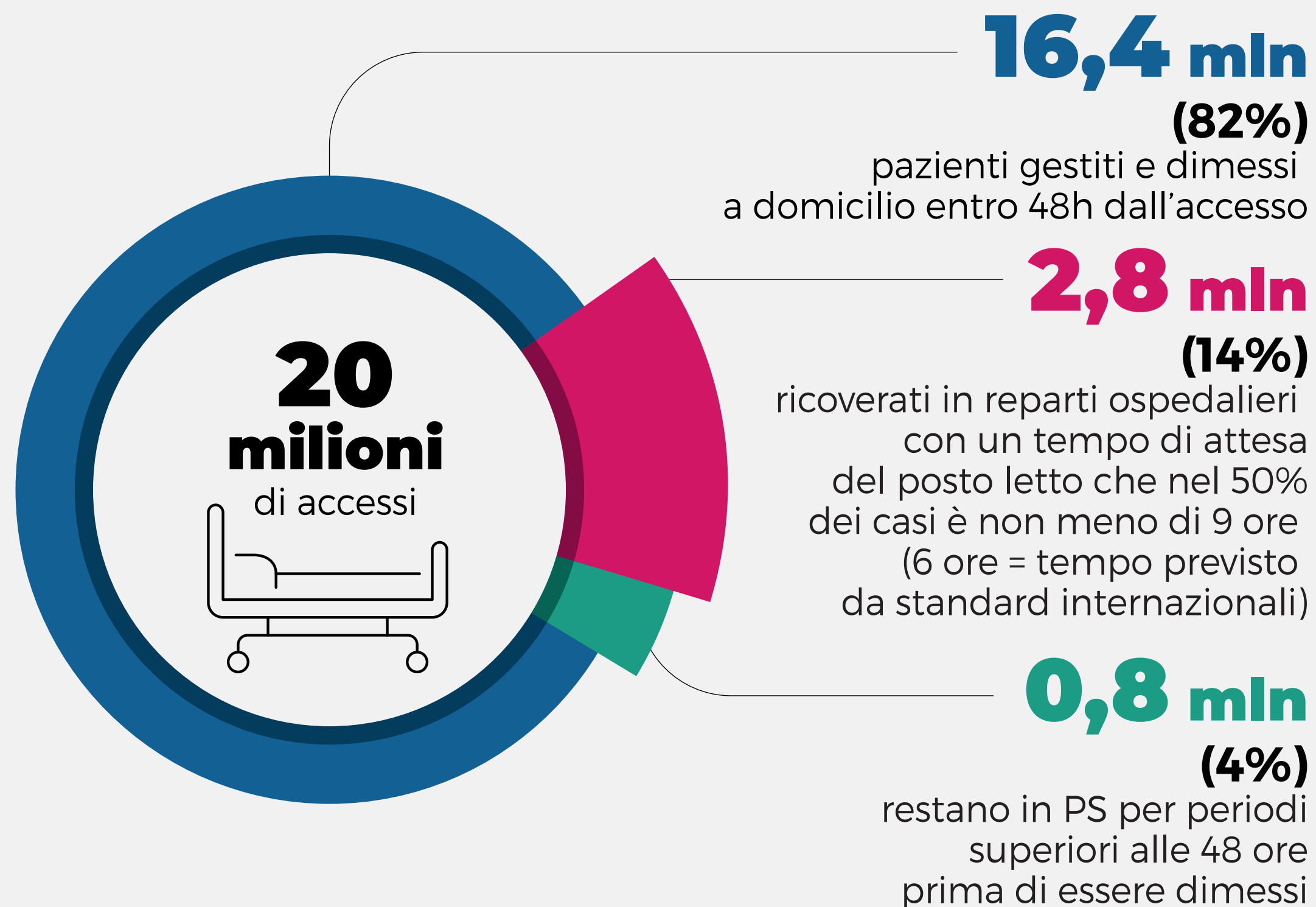

## Chi resta in attesa di un posto letto



pazienti con problematiche socio-assistenziali

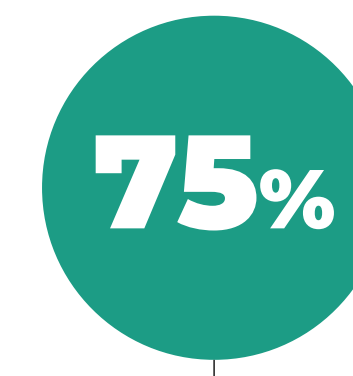

pazienti con polipatologia (+ di 3): sono in PS perché non ci sono posti in altri reparti

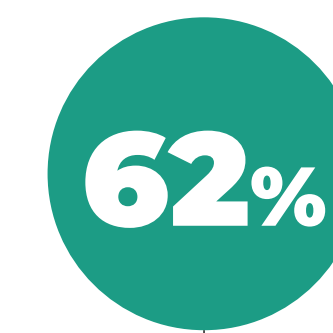

pazienti con più di 80 anni che non trovano una rete di supporto in famiglia

## Fenomeno dei "reparti fantasma"

Un reparto ospedaliero conta  
**25/30**  
letti

In Pronto Soccorso in barella spesso ci sono  
**50**  
pazienti stabilizzati  
in attesa di un posto letto in reparto

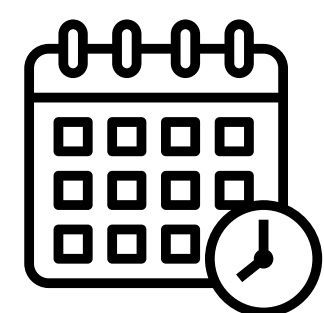

**300.000** persone secondo il Tribunale dei diritti del malato sono stati costretti a **3 giorni di attesa**